

**Agenzia delle Entrate**  
**CATASTO FABBRICATI**  
**Ufficio Provinciale di**  
**Milano**

Dichiarazione protocollo n. MI0670059 del 25/11/2016

Planimetria di u.i.u. in Comune di Milano

Via Carlo Dolci

civ. 38

Identificativi Catastali:

Sezione:  
Foglio: 301  
Particella: 93  
Subalterno: 707

Compilata da:  
Sala Riccardo

Iscritto all'albo:  
Architetti

Prov. Milano

N. 09508

Scheda n. 1

Scala 1:200

### PIANO SECONDO

h. 2,95

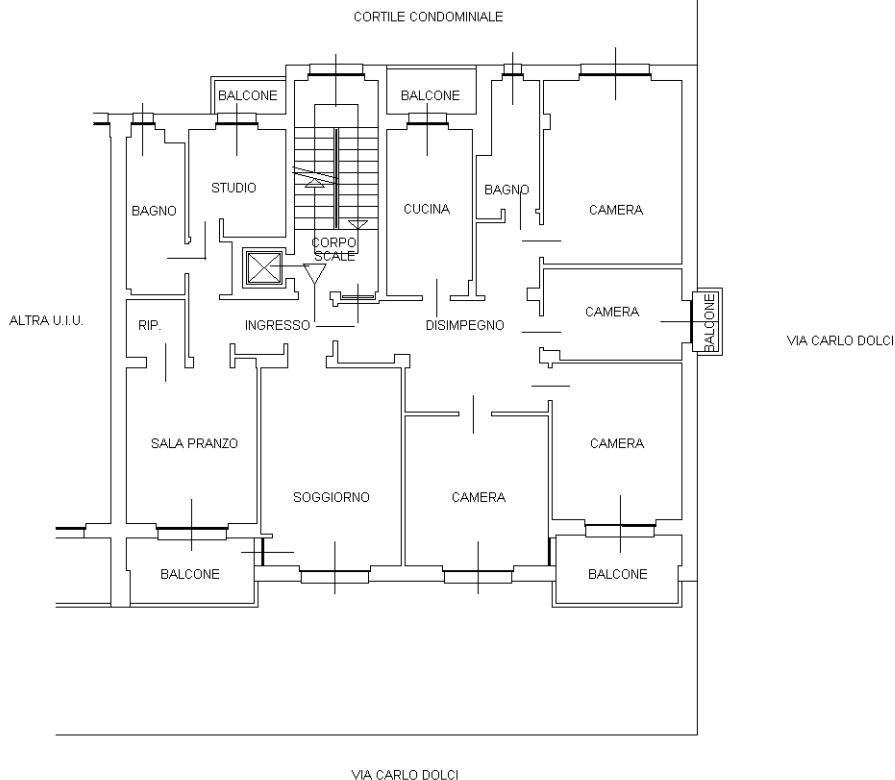

### PRIMO PIANO INTERRATO - S1

h. 2,50

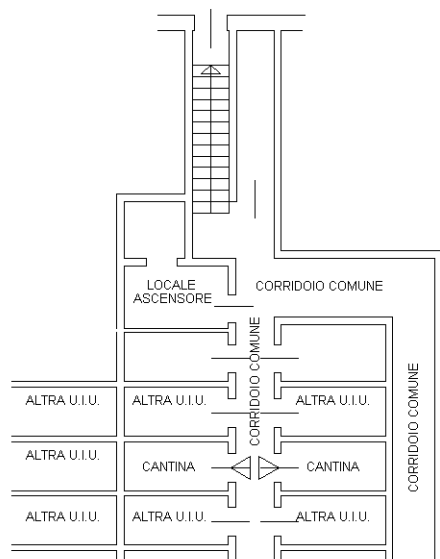

Catasto dei Fabbricati - Situazione al 02/03/2021 - Comune di MILANO (F205) - < Foglio: 301 - Particella: 93 - Subalterno: 707 >  
VIA CARLO DOLCI n. 38 piano: 2-S1;

Ultima planimetria in atti