

**Agenzia delle Entrate
CATASTO FABBRICATI
Ufficio Provinciale di
Milano**

Dichiarazione protocollo n. MI0256960 del 25/07/2019

Planimetria di u.i.u. in Comune di Milano

Piazzale Martesana

civ. 6

Identificativi Catastali:

Sezione:

Foglio: 145

Particella: 402

Subalterno: 713

Compilata da:

Cirillo Salvatore

Iscritto all'albo:

Architetti

Prov. Milano

N. 17750

Scheda n. 1

Scala 1:200

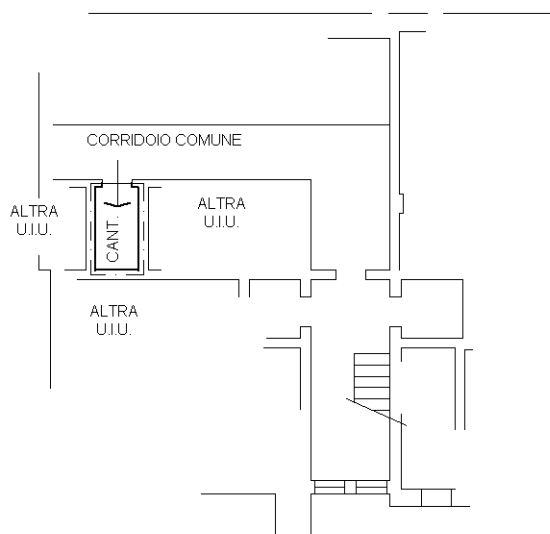

**PIANO PRIMO
SOTTOSTRADA - H=2.50**

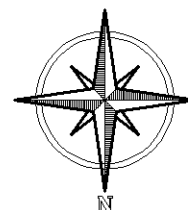

Ultima planimetria in atti

Catasto dei Fabbricati - Situazione al 26/07/2019 - Comune di MILANO (F205) - < Foglio: 145 - Particella: 402 - Subalterno: 713 >
PIAZZALE MARTESSANA n. 6 piano: S1;